bedraWELDING

bercoweld® 焊丝盘

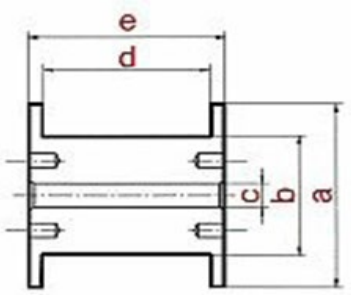

a = 焊丝盘直径
b = 筒体直径
c = 轴孔直径
d = 内宽长度
e = 外宽长度

类型	图片	材料	绕线重量 (最大kg)	焊丝盘直径 (mm)	筒体直径 (mm)	轴孔直径 (mm)	内宽长度 (mm)	外宽长度 (mm)
S300	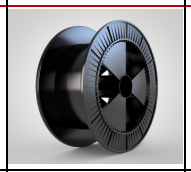	塑料	12 -15	300	212	52	91	103
BS300	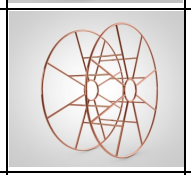	钢	12 -15	300	189	52	92	100
B300	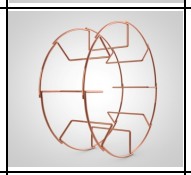	钢	12 -15	300	198	适配器	90	98
H500	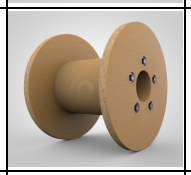	木材	最大 150	500	250	127	270	320
H560	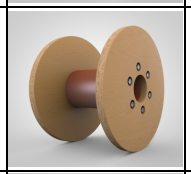	木材	最大 200	560	200	127	260	320
H760	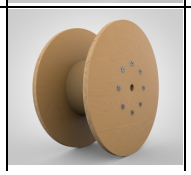	木材	最大 300	760	360	40	240	290

线径：0,80至2,40毫米

bedraWELDING

bercoweld® drums & bedrabox

bercoweld® 焊丝/钎焊丝也可采用传统桶装（100/200 kg）包装

特征	桶装100 kg	桶装 200 kg	bedrabox
图片			
包装重量(kg)	100	200	200
丝径 (mm)	0,80 - 1,60	0,80 - 1,60	0,80 - 1,60
宽度 (mm)	510	510	510
不含盖高度 (mm)	400	790	790
含盖高度 (mm)	410	800	800
含防护罩高度 (mm)	770	1160	1160
含防护罩和托盘高度 (mm)	910	1300	1300
包装桶内芯 (mm)	310	310	315
托盘尺寸(mm)	550 x 600 x 140	550 x 600 x 140	550 x 600 x140

其他包装

线圈	棒	包装
丝径 1,60 mm - 6,00 mm	**丝径** 1,60 mm - 6,00 mm	**丝轴：** 带硅胶箱袋包装，装入纸板箱箱子
重量 25 - 100 kg	**长度** 250 mm - 3000 mm	**棒材** 纸板箱 5 kg / 10 kg / 25 kg
外径 450 - 600 mm	无毛刺切割。可采用平冲压对棒材进行打字。可按要求提供其他尺寸	卷材：可按要求提供纸质包装
内径 350 - 450 mm		可按要求提供其他包装
可按要求提供其他尺寸		